



Secretaría de Agroindustria
Ministerio de Producción y Trabajo
Presidencia de la Nación

INDUSTRIALIZACIÓN



Diciembre 2018

Datos provisorios al 28 de Enero 2019

GESTIÓN DE LA
INFORMACIÓN

DIRECCIÓN NACIONAL DE
CONTROL COMERCIAL
AGROPECUARIO

SECRETARÍA DE GOBIERNO
DE AGROINDUSTRIA

INDUSTRIALIZACIÓN DE GRANDES ESPECIES (TN)

ESPECIE	2017	2018											
	DICIEMBRE	ENERO	FEBRERO	MARZO	ABRIL	MAYO	JUNIO	JULIO	AGOSTO	SEPTIEMBRE	OCTUBRE	NOVIEMBRE	DICIEMBRE
ARROZ	56.767	61.744	60.595	78.519	96.181	109.516	89.590	99.782	107.942	78.800	86.408	70.169	68.626
CEBADA	85.169	86.743	77.331	78.612	76.397	79.919	69.909	73.328	62.810	70.484	82.342	78.317	83.883
GIRASOL	111.411	233.082	199.241	397.555	389.358	357.108	265.877	234.044	248.764	266.562	210.293	191.819	117.355
MAIZ	485.625	511.426	464.272	522.031	520.776	525.349	498.618	519.257	526.549	499.483	537.960	534.171	539.058
MANI *	126.572	71.631	82.779	52.678	53.760	52.542	85.334	115.206	122.227	124.703	109.018	92.982	80.681
TRIGO	433.761	471.555	444.119	527.148	532.896	538.741	466.392	496.121	515.863	444.385	454.257	438.397	437.970
SOJA	2.218.095	2.957.861	2.417.092	3.093.882	3.745.800	3.720.365	3.312.290	3.752.321	3.065.967	2.946.902	3.343.586	3.199.882	2.486.481
TOTAL	3.517.400	4.394.042	3.745.429	4.750.425	5.415.168	5.383.540	4.788.010	5.290.059	4.650.122	4.431.319	4.823.864	4.605.737	3.814.054

* Maní incluye: maní en caja, maní para industria aceitera, maní para industria de selección y maní tipo confitería.

En el año 2018, la industrialización de Soja alcanzó las 38.042.429 toneladas superando ampliamente a las otras especies, presentando en julio de 2018 su máximo valor.

El Maíz ocupa el segundo lugar procesando en lo que va del 2018 un total de 6.198.950 toneladas, mientras que para el Trigo y Girasol fué de 5.767.844 toneladas y de 3.111.058 respectivamente.

INDUSTRIALIZACIÓN TOTAL POR ESPECIE (TN)

ESPECIE	2017	2018											
	DICIEMBRE	ENERO	FEBRERO	MARZO	ABRIL	MAYO	JUNIO	JULIO	AGOSTO	SEPTIEMBRE	OCTUBRE	NOVIEMBRE	DICIEMBRE
ALGODON	509	237	352	717	6.173	15.182	19.373	19.843	16.424	13.730	16.004	14.833	368
ALPISTE	1	0	4	0	1	0	0	1	1	0	2	0	2
ARROZ	3.915	6.510	0	158	5.023	6.012	2.044	2.240	8.210	551	1.706	641	7.466
ARROZ CASCARA	52.852	55.234	60.595	78.361	91.158	103.504	87.546	97.542	99.732	78.249	84.702	69.528	61.160
ARVEJA	541	1.257	723	1.536	1.276	886	1.746	1.663	1.364	1.476	2.028	1.191	1.598
AVENA	996	1.078	1.956	2.026	2.782	2.628	2.216	1.752	2.140	1.110	842	1.145	1.135
CARTAMO	18.667				0	0	0	0	0	0	0	2.841	10.415
CEBADA APTA PARA MALTERIA	25.022	25.552	23.063	25.356	25.034	27.570	28.140	26.163	25.179	24.059	21.634	22.549	24.177
CEBADA CERVECERA	58.900	60.205	52.643	51.811	49.840	51.149	40.277	45.524	36.706	45.865	60.117	55.574	58.679
CEBADA FORRAJERA	1.247	986	1.625	1.445	1.523	1.200	1.492	1.641	925	560	591	194	1.027
CENTENO	14	11	3	13	199	101	8	6	0	5	15	0	0
COLZA	0	0	0	1	1	1	0	4	0	0	0	0	0
COLZA 00 - CANOLA	26	33	18	45	18	21	26		0				
GARBANZO	567	869	189	309	575	923	234	208	137	197	100	997	2.041
GIRASOL	111.411	233.082	199.241	397.555	389.358	357.108	265.877	234.044	248.764	266.562	210.293	191.819	117.355
LENTEJA	29	0	81	223	222	175	78	129	1	0	89	0	91
LINO	660	349	267	1.207	283	607	507	777	763	818	194	8	2
MAIZ	481.339	507.772	460.654	517.514	516.876	520.454	494.466	513.990	522.965	495.641	533.149	529.811	535.378
MAIZ FLYNT O PLATA	104	181	20	28	0	29	0	0	0	90	0	0	0
MANI IND. SELECCION	921	506	775	819	542	1.018	1.059	1.165	1.022	11	18	25	16
MANI EN CAJA	74.171	51.358	35.643	23.740	18.903	27.253	57.086	72.227	83.158	90.368	90.040	60.022	42.877
MANI IND. ACEITERA	28.581	14.197	27.188	16.045	31.296	17.276	19.347	30.251	24.184	21.045	4.555	21.116	33.037
MANI TIPO CONFITERIA	22.899	5.570	19.173	12.074	3.019	6.995	7.842	11.563	13.863	13.279	14.405	11.819	4.751
MUO	5	0	1	5	2	2	0	7	1	0	1	0	3
OTRAS LEGUMBRES	0	0	0	0	0	31	0	0	0	0	0	0	0
OTROS GRANOS	1.486	1.440	1.087	1.321	1.650	1.636	1.659	1.715	1.454	1.366	1.356	1.246	1.160
PISINGALLO	4.182	3.473	3.598	4.489	3.900	4.866	4.152	5.267	3.584	3.752	4.811	4.360	3.680
POROTO BLAN. SELEC. O. y A.	0	0	0	69	96	112	3	42	0	0	0	15	0
POROTO BLAN.. N . O. y A.	326	346	374	415	154	109	326	666	632	556	548	323	31
POROTO DIST. DEL BLAN. O. y A.	823	716	759	989	1.173	786	835	1.084	1.567	1.146	994	1.018	624
SOJA	2.218.095	2.957.861	2.417.092	3.093.882	3.745.800	3.720.365	3.312.290	3.752.321	3.065.967	2.946.902	3.343.586	3.199.882	2.486.481
SORGO GRANIFERO	9.052	8.698	6.765	7.097	7.745	8.064	8.294	9.063	9.034	7.803	8.261	6.199	6.003
TRIGO BLANDO	0	0	0	0	0	0	0	0	0	0	0	0	0
TRIGO CANDEAL	15.841	16.636	21.740	22.496	28.419	29.504	25.210	26.006	25.581	20.579	22.505	21.003	17.066
TRIGO FORRAJERO	478	700	736	589	673	371	614	506	507	458	417	462	246
TRIGO PAN	417.442	454.219	421.643	504.063	503.804	508.866	440.568	469.609	489.775	423.348	431.335	416.932	420.658

Fuente: Dirección Nacional de Control Comercial Agropecuario - Gestión de la información - S.G.A. –

GESTION GRANOS – gestiongranos@magyp.gob.ar

PRODUCTOS A BASE DE ACEITES (TN)

PRODUCTO	2017	2018											
	DICIEMBRE	ENERO	FEBRERO	MARZO	ABRIL	MAYO	JUNIO	JULIO	AGOSTO	SEPTIEMBRE	OCTUBRE	NOVIEMBRE	DICIEMBRE
ACEITE CRUDO DE SOJA	303.245	388.181	343.268	479.502	621.438	602.894	529.587	637.644	573.925	543.716	613.498	612.999	473.943
ACEITE DE SOJA	125.390	122.116	121.917	129.488	128.463	121.761	120.917	109.773	42.840	37.138	48.687	21.118	6.467
ACEITE CRUDO DE GIRASOL	45.260	95.504	80.189	165.973	165.895	151.068	112.678	98.520	104.965	112.510	89.193	79.966	49.850
ACEITE CRUDO DE MAIZ	1.549	1.068	1.267	1.494	1.258	1.254	809	217	1.336	1.217	1.384	1.216	1.177
ACEITE DE MANI	12.101	6.154	11.886	7.114	7.815	7.752	8.035	12.516	9.526	8.446	2.009	8.589	13.570

En lo que va del año 2018 la producción de aceite para las principales especies fue de 7.431.280 toneladas para la Soja (aceite crudo y aceite de soja), de 1.306.311 toneladas para el aceite crudo de Girasol y de 103.412 toneladas para el aceite de Maní. Por otro lado, el aceite crudo de Maíz alcanzó 13.697 toneladas.

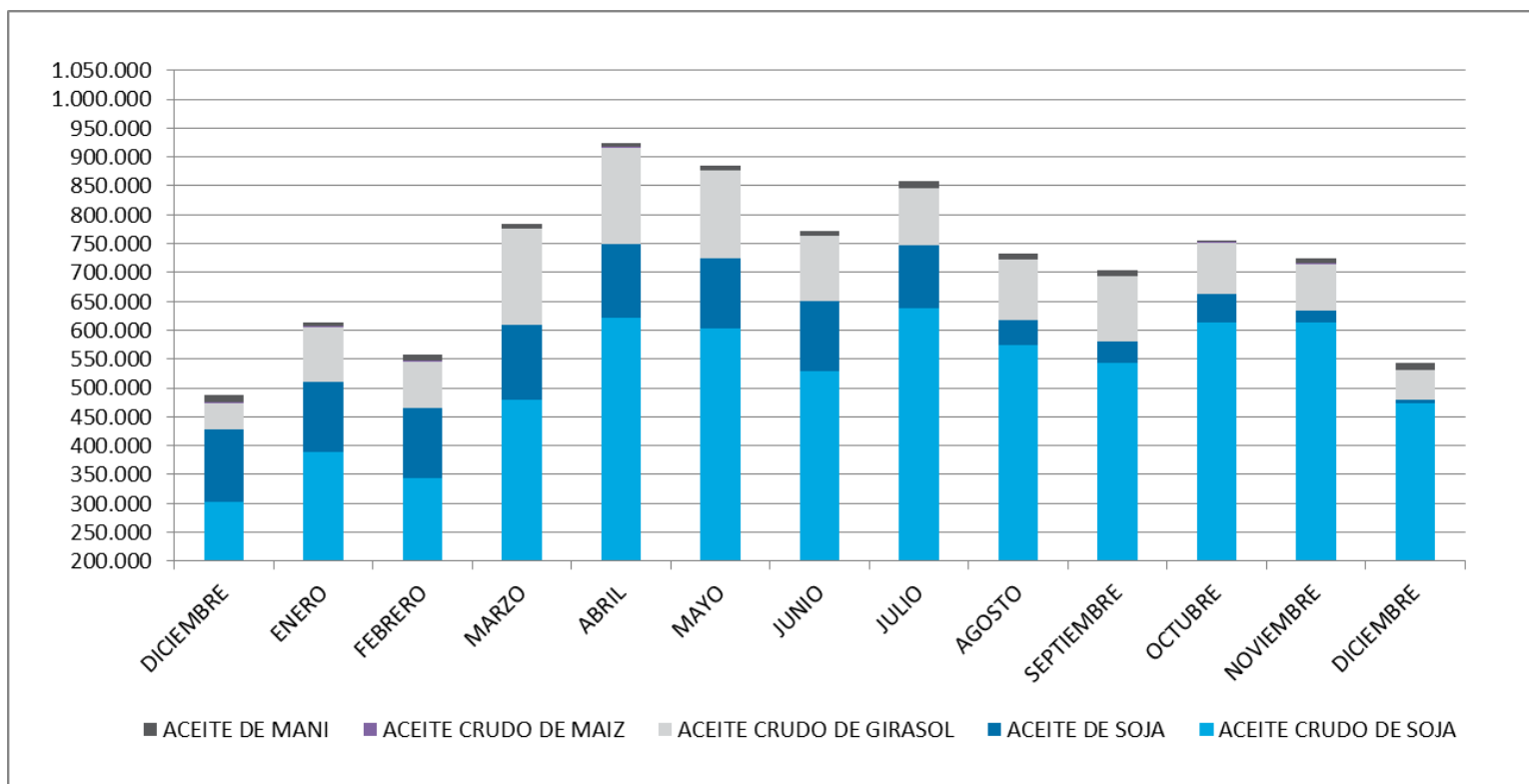

Fuente: Dirección Nacional de Control Comercial Agropecuario - Gestión de la información - S.G.A. –

GESTION GRANOS – gestiongranos@magyp.gob.ar

PRODUCTOS A BASE DE HARINAS (TN)

PRODUCTO	2017	2018											
	DICIEMBRE	ENERO	FEBRERO	MARZO	ABRIL	MAYO	JUNIO	JULIO	AGOSTO	SEPTIEMBRE	OCTUBRE	NOVIEMBRE	DICIEMBRE
H. DE SOJA	1.204.609	1.351.180	1.317.599	1.605.934	1.892.839	1.721.588	1.645.345	1.741.866	1.489.887	1.387.765	1.596.193	1.544.456	1.304.577
H. DE EXTRACCION SOJA	111.718	180.611	99.463	193.916	297.258	359.488	283.390	345.989	304.477	294.281	316.082	314.810	64.387
H. DE TRIGO TIPO O	1.013	1.133	1.362	1.463	196	267	147	200	222	353	383	214	84
H. DE TRIGO TIPO OOO	231.345	245.766	233.691	282.101	285.890	292.376	253.391	265.395	277.951	246.270	252.105	240.411	237.187
H. DE TRIGO TIPO OOOO	63.944	76.424	67.263	83.057	82.595	81.114	69.267	79.433	81.882	63.721	64.836	62.476	68.676
H. DE TRIGO CANDEAL	423	577	857	1.219	1.146	1.313	770	1.036	899	797	671	1.994	663
OTRAS H. DE TRIGO	7.447	7.028	6.063	7.433	6.441	6.150	5.217	6.416	6.300	5.527	5.414	5.379	5.576
H. DE MAIZ	3.618	2.647	2.538	4.958	4.152	4.901	4.154	4.636	3.772	3.887	3.735	2.405	2.297

La harina de Soja obtuvo una producción en el mes de diciembre de 2018 de 1.304.577 toneladas, liderando el ranking de harinas. Mientras que la harina de Trigo tipo 000 logró una producción de 3.112.534 toneladas en lo que va del año 2018.

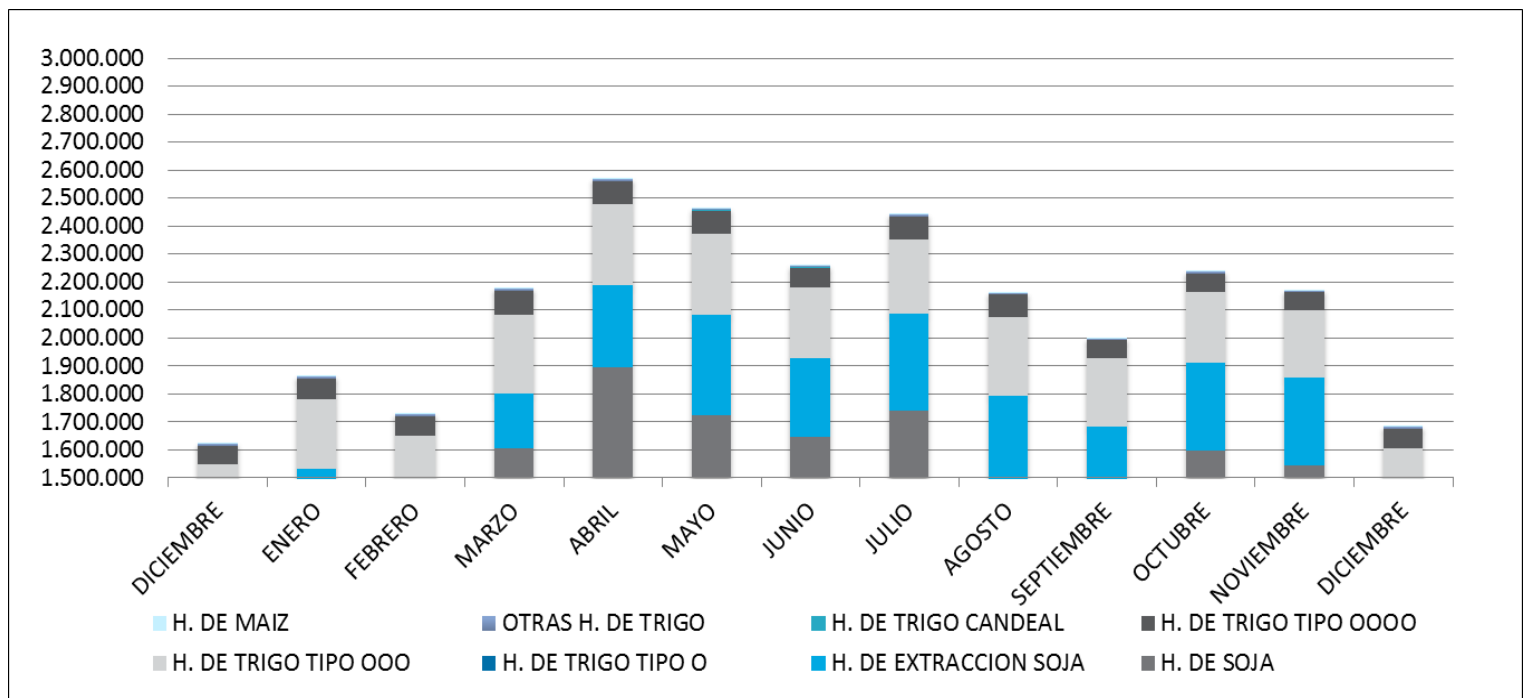

Fuente: Dirección Nacional de Control Comercial Agropecuario - Gestión de la información - S.G.A. –

GESTION GRANOS – gestiongranos@magyp.gob.ar

PRODUCTOS A BASE DE ARROZ (TN)

PRODUCTO	2017	2018											
	DICIEMBRE	ENERO	FEBRERO	MARZO	ABRIL	MAYO	JUNIO	JULIO	AGOSTO	SEPTIEMBRE	OCTUBRE	NOVIEMBRE	DICIEMBRE
ARROZ ELABORADO	31.159	27.275	30.810	39.649	51.483	58.677	47.398	53.434	53.870	41.683	47.752	36.984	40.413
CASCARA DE ARROZ	7.352	6.894	8.877	11.639	12.532	12.297	10.771	14.354	14.022	11.059	12.177	10.728	8.504
OTROS SUBP. DE ARROZ	7.781	7.633	7.314	8.686	9.688	14.518	12.420	12.454	13.761	10.060	10.703	7.628	8.364
ARROZ VAPORIZADO	2.435	1.383	3.189	4.981	5.037	2.733	2.941	2.382	2.794	2.712	2.891	2.863	2.641
ARROCIN	2.628	2.067	1.653	1.704	2.537	4.258	3.493	3.746	4.035	2.591	3.656	1.899	2.038
ARROZ QUEBRADO - PARTIDO	1.240	1.493	2.147	1.975	1.439	1.751	1.869	2.209	1.331	1.790	1.598	1.265	757
ARROZ ENTERO	451	5.547	2.013	587	3.079	3.201	613	753	5.310	1.180	1.784	1.210	423

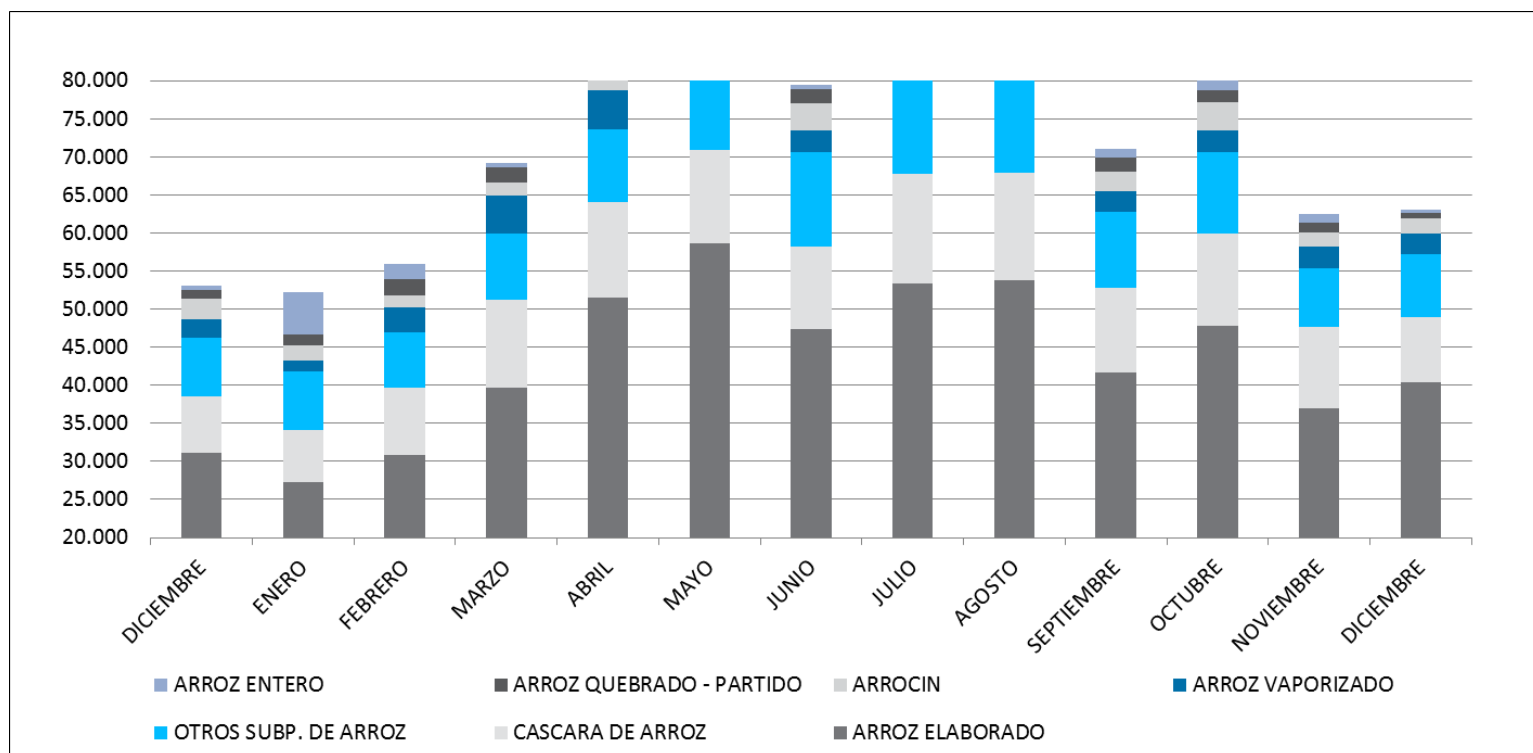

Fuente: Dirección Nacional de Control Comercial Agropecuario - Gestión de la información - S.G.A. –

GESTION GRANOS – gestiongranos@magyp.gob.ar

PRODUCTO	2017	LANCEADOS (TN)											
	DICIEMBRE	2018											
		ENERO	FEBRERO	MARZO	ABRIL	MAYO	JUNIO	JULIO	AGOSTO	SEPTIEMBRE	OCTUBRE	NOVIEMBRE	DICIEMBRE
BALANCEADO AVES	225.173	259.285	220.376	256.123	254.547	287.343	264.543	267.190	262.559	249.105	290.902	265.490	263.588
BALANCEADO BOVINOS	130.783	132.422	124.482	148.733	139.553	142.491	148.884	150.643	157.671	135.768	141.994	129.234	145.175
BALANCEADO PORCINOS	26.596	28.016	26.013	29.535	28.883	30.871	30.142	34.909	34.038	39.967	36.531	33.797	35.444
BALANCEADO OTROS	38.664	48.768	41.048	44.238	45.971	51.704	46.024	52.954	51.283	42.016	38.439	39.462	34.929

Durante el mes de diciembre de 2018 se destacó la producción de balanceado avícola con un total de 263.588 toneladas.

PRODUCTO	2017	2018											
	DICIEMBRE	ENERO	FEBRERO	MARZO	ABRIL	MAYO	JUNIO	JULIO	AGOSTO	SEPTIEMBRE	OCTUBRE	NOVIEMBRE	DICIEMBRE
GARBANZOS	492	781	189	309	476	915	234	202	136	170	100	986	2.040
ARVEJAS	123	480	407	486	234	95	405	576	251	273	378	643	911
POROTO DISTINTO DEL BLANCO O. Y A.	329	261	96	254	232	65	49	312	383	282	523	474	363
OTROS PROD. DE POROTO DIST. DEL BLANCO O. Y A.	443	455	649	676	568	402	551	425	715	595	471	424	211
LENTEJA ENTERA	27	0	72	222	215	168	69	118	1	0	71	0	90
POROTO BLANCO NATURAL O. Y A.	326	333	374	366	53	77	320	658	410	556	528	224	29

En cuanto a los productos obtenidos del procesamiento de legumbres, los garbanzos fueron los de mayor elaboración durante el mes de diciembre de 2018 con un total de 2.040 toneladas.